

**VISI MISI GUBERNUR SUMATERA BARAT**

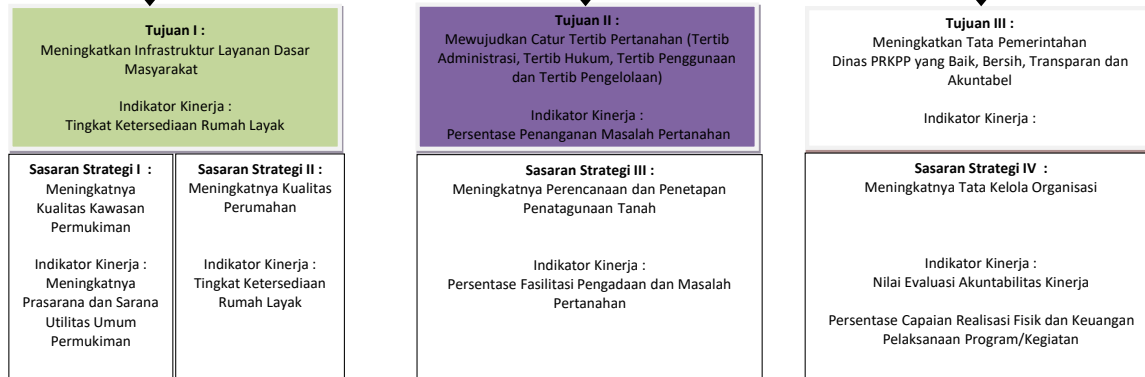

Padang,

2020

Kepala Dinas  
Perumahan Rakyat, Kawasan Permukiman dan Pertanahan  
Provinsi Sumatera Barat

**I. AKHIRUDDIN**  
NIP.19631001 199103 1 006

**TUJUAN IV**  
**Meningkatkan Tata Pemerintahan**  
**Dinas PRKPP yang Baik, Bersih, Transparan**  
**dan Akuntabel**

**SASARAN STRATEGIS IV**  
**Meningkatnya Tata Kelola Organisasi**

**IKU :**  
 Nilai Evaluasi Akuntabilitas Kinerja  
 Persentase Capaian Realisasi Fisik dan  
 Keuangan Pelaksanaan

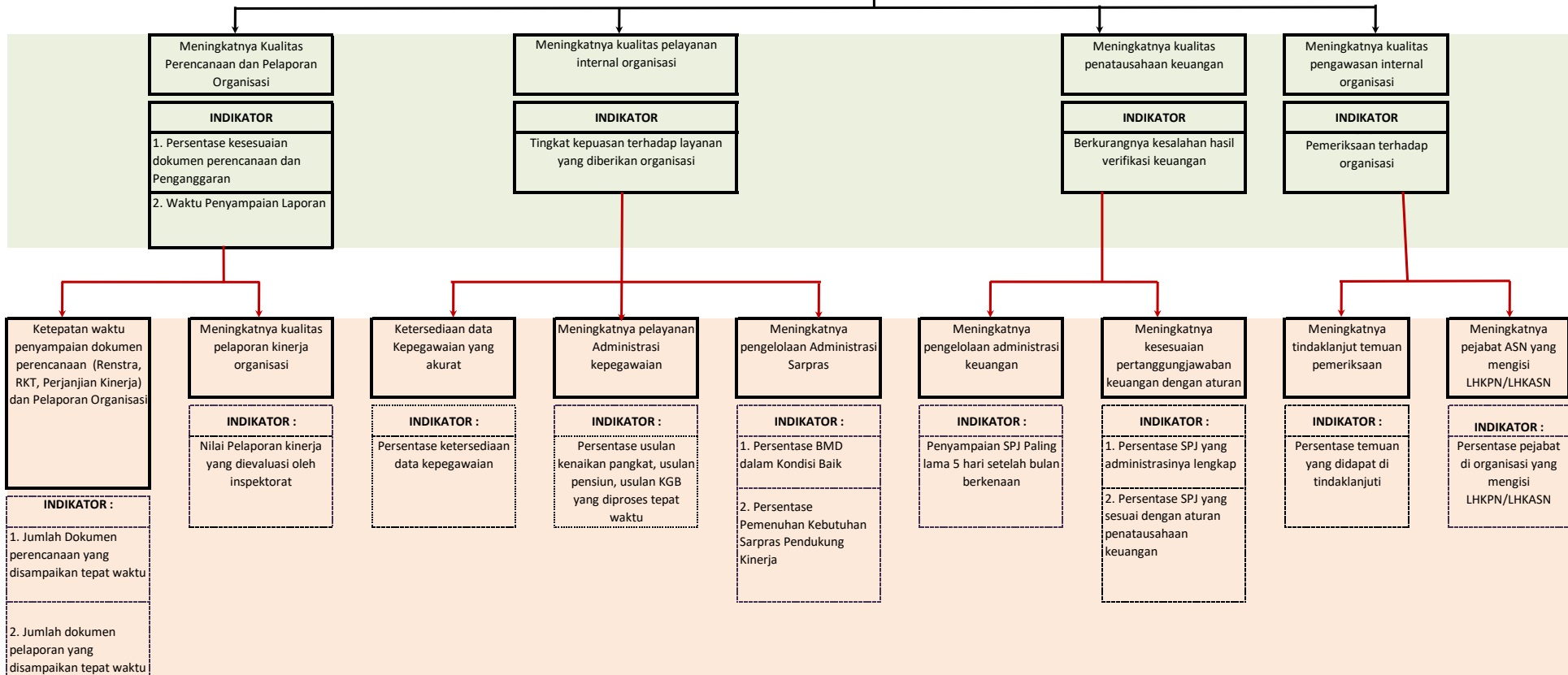

**TUJUAN I**

**SASARAN STRATEGIS II**

**Meningkatnya Kualitas Perumahan**

**IKU :**

Tingkat Ketersediaan Rumah Layak

Meningkatnya Penyediaan Rumah Bagi Masyarakat Yang Terkena Relokasi Program Pemerintah Provinsi

**INDIKATOR**

Tingkat Ketersediaan Rumah Bagi Masyarakat Yang Terkena Relokasi Program Pemerintah Provinsi

Identifikasi Perumahan Yang Terkena Relokasi Program Pemerintah Provinsi

Identifikasi Lahan-lahan Potensial sebagai Lokasi Relokasi Perumahan

Pembangunan dan Rehab Rumah Yang Terkena Relokasi Program Pemerintah Provinsi

**INDIKATOR**

Jumlah Rumah Yang Terkena Relokasi Program Pemerintah Provinsi

**INDIKATOR**

Luas Lahan Potensial Untuk Relokasi Akibat Program Pemerintah Provinsi

**INDIKATOR**

Jumlah Rumah Yang Dibangun dan Direhab

Meningkatnya Penyediaan Rumah Bagi Masyarakat Korban Bencana Provinsi

**INDIKATOR**

Tingkat Ketersediaan Rumah Bagi Masyarakat Korban Bencana Skala Provinsi

Identifikasi Perumahan Masyarakat Korban Bencana Provinsi

Identifikasi Lahan-lahan Potensial sebagai Lokasi Relokasi Masyarakat Korban Bencana Provinsi

Pembangunan dan Rehab Rumah Korban Bencana

**INDIKATOR**

Jumlah Rumah Yang Terkena Bencana Provinsi

**INDIKATOR**

Luas Lahan Potensial Untuk Relokasi Korban Bencana Provinsi

**INDIKATOR**

Jumlah Rumah Yang Dibangun dan Direhab

**TUJUAN I**  
**Meningkatkan Infrastruktur Layanan Dasar Masyarakat**

**SASARAN STRATEGIS I**  
**Meningkatnya Kualitas Kawasan Permukiman**

**IKU :**  
**Jumlah Kawasan Permukiman Yang Memiliki PSU Permukiman Yang Baik**

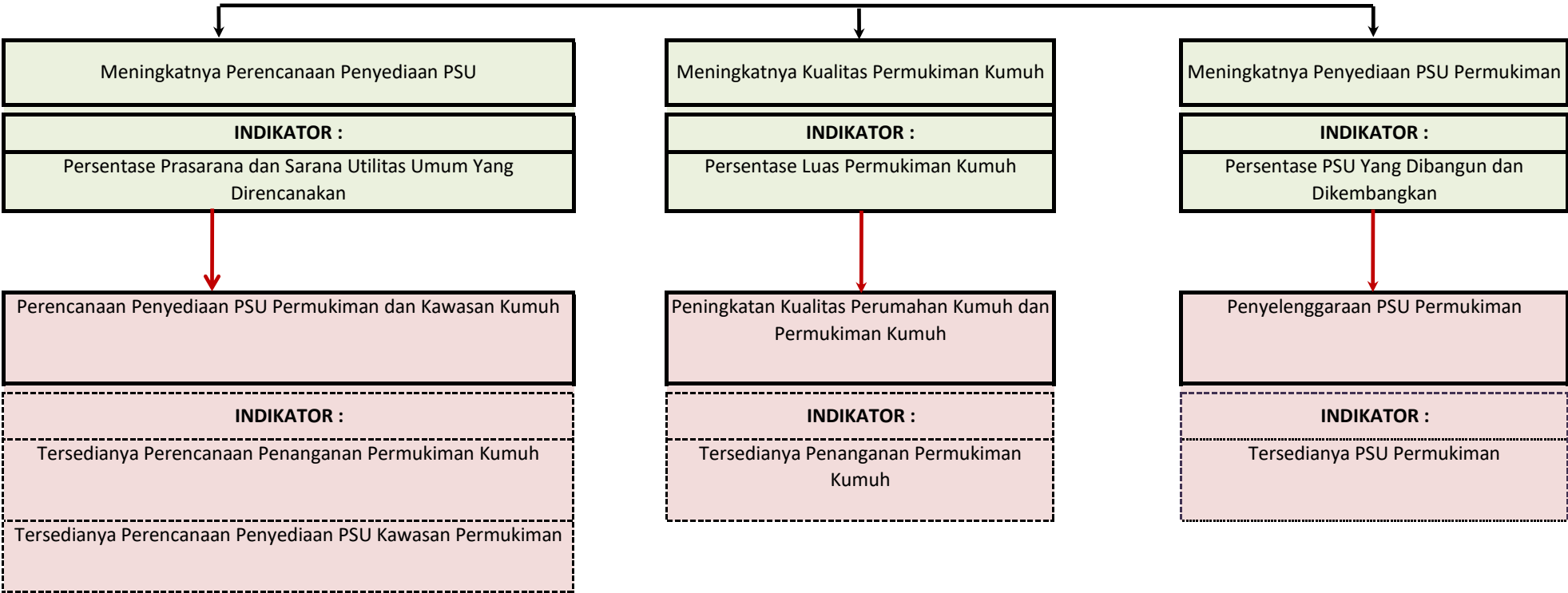

**TUJUAN II**

**Mewujudkan Catur Tertib Pertanahan (Tertib Administrasi, Tertib Hukum, Tertib Penggunaan dan Tertib Pengelolaan)**

**SASARAN STRATEGI II :**

**Fasilitasi Penatagunaan Tanah**

**IKU :**

Persentase Fasilitasi Pengadaan dan Masalah Pertanahan

Meningkatnya Kualitas Perencanaan dan Penetapan Penatagunaan Tanah

**INDIKATOR :**

Tersedianya Dokumen Perencanaan Penggunaan Tanah

Meningkatnya Fasilitasi Pelaksanaan Tahapan Pengadaan Tanah Kepentingan Umum

**INDIKATOR :**

Persentase Fasilitasi Pengadaan Tanah

Meningkatnya Fasilitasi Penyelesaian Masalah Pertanahan

**INDIKATOR :**

Persentase Fasilitasi Masalah Pertanahan

Peningkatan Pembinaan dan Menetapkan Izin Lokasi

**INDIKATOR :**

Jumlah Izin Lokasi yang di Tangani

Penyusunan Perencanaan Penggunaan Tanah

**INDIKATOR :**

Jumlah Penyusunan Perencanaan Penggunaan Tanah

Pembinaan Penetapan Subjek Objek Retribusi Tanah, serta Ganti Kerugian Tanah Kelebihan Maksimum

**INDIKATOR :**

Jumlah Pembinaan Penetapan Subjek dan Objek Retribusi Tanah, serta Ganti Kerugian Tanah Kelebihan Maksimum dan Tanah Absentee

Peningkatan Pengelolaan Pengadaan Tanah

**INDIKATOR :**

Jumlah Fasilitasi Pelaksanaan Pengadaan Tanah

Penanganan Masalah Sengketa dan Konflik Pertanahan

**INDIKATOR :**

Jumlah Masalah Sengketa dan Konflik Pertanahan yang ditangani